

COMEDOR - SALÓN DE USO MÚLTIPLE
PLANTA BAJA

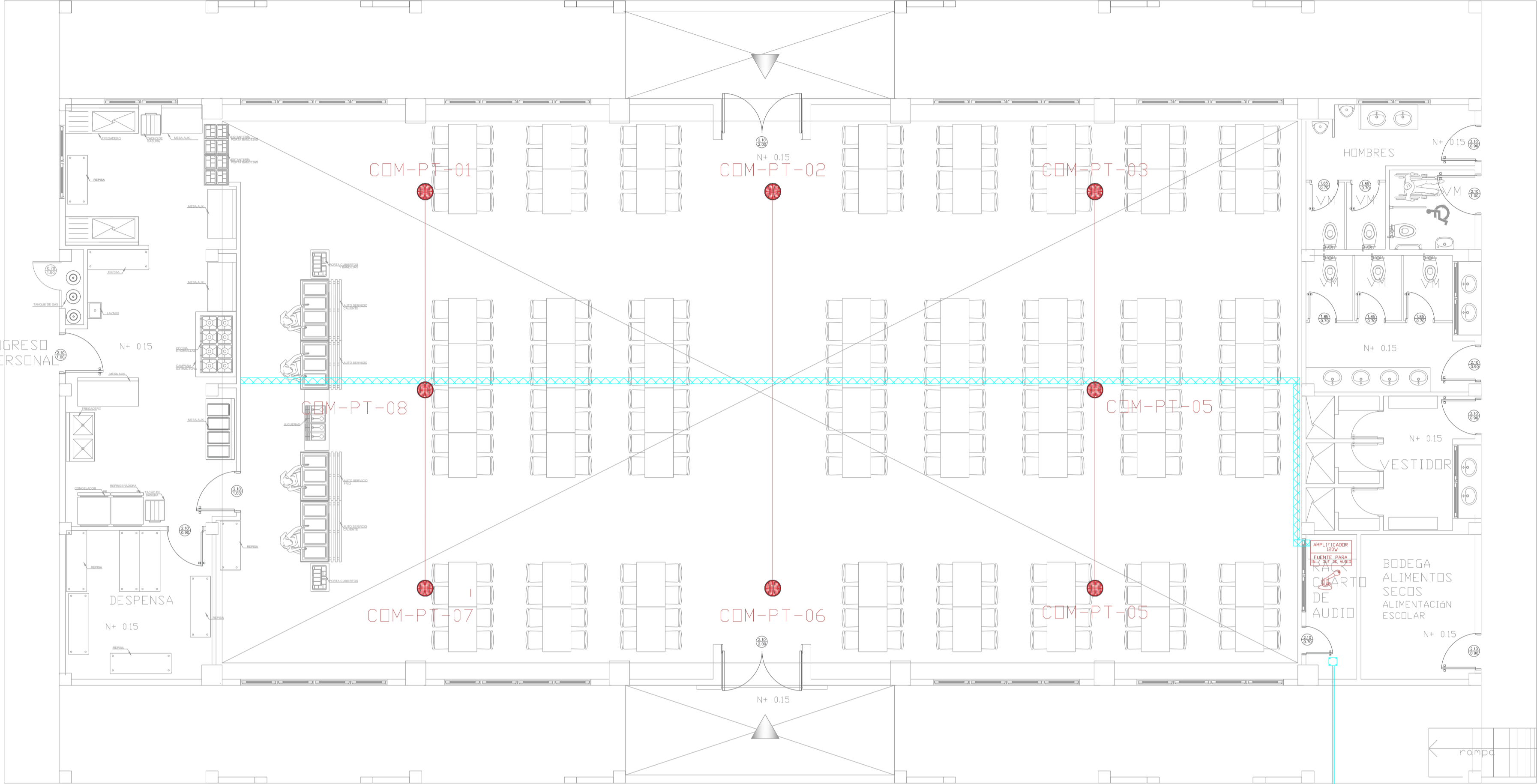

N+0.00
Pz-XX

ESCALA 1:75

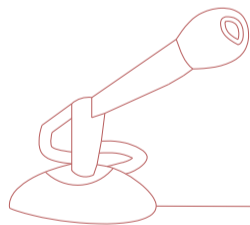

FUENTE PARA
IN / OUT DE AUDIO

AMPLIFICADOR
120W

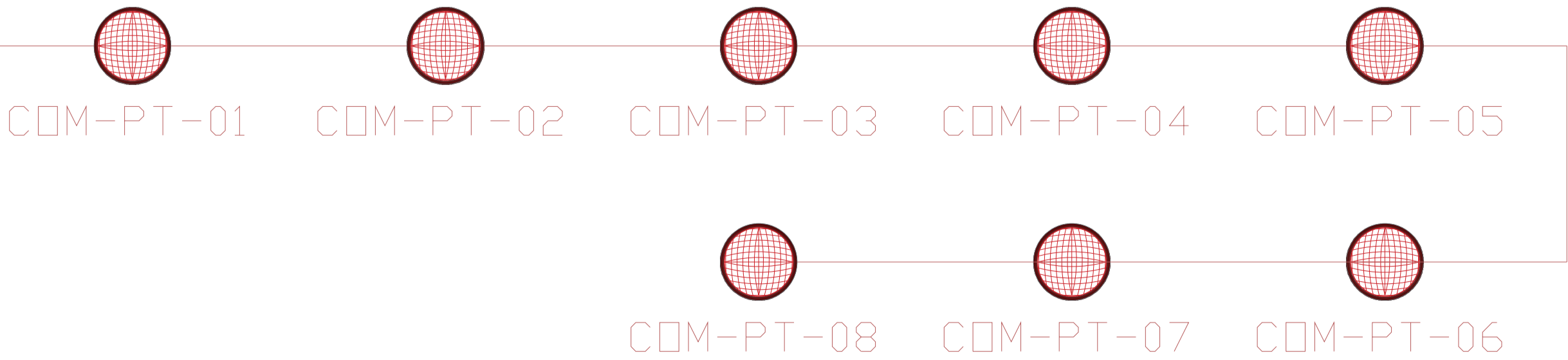

| CANTIDAD | SIMBOLOGIA | |
|--------------------------------|------------|--|
| 08 | | Parlante 10W en Techo |
| -- | | Parlante 30W tipo Bocina |
| 01 | | Amplificador 120W |
| -- | | Amplificador 480W |
| 01 | | Micrófono Analógico |
| 90.04m Cable 38.00m Tubería | | Cable 2 x 14 AWG de Audio en Tubería de 1/2" |
| 01 | | Fuente para Entradas / Salidas de Audio |

| | |
|-----------|------------------------------------|
| BIB-PT-01 | Número de Equipo dentro del Bloque |
| | Tipo de Equipo |
| | Nombre del Bloque |

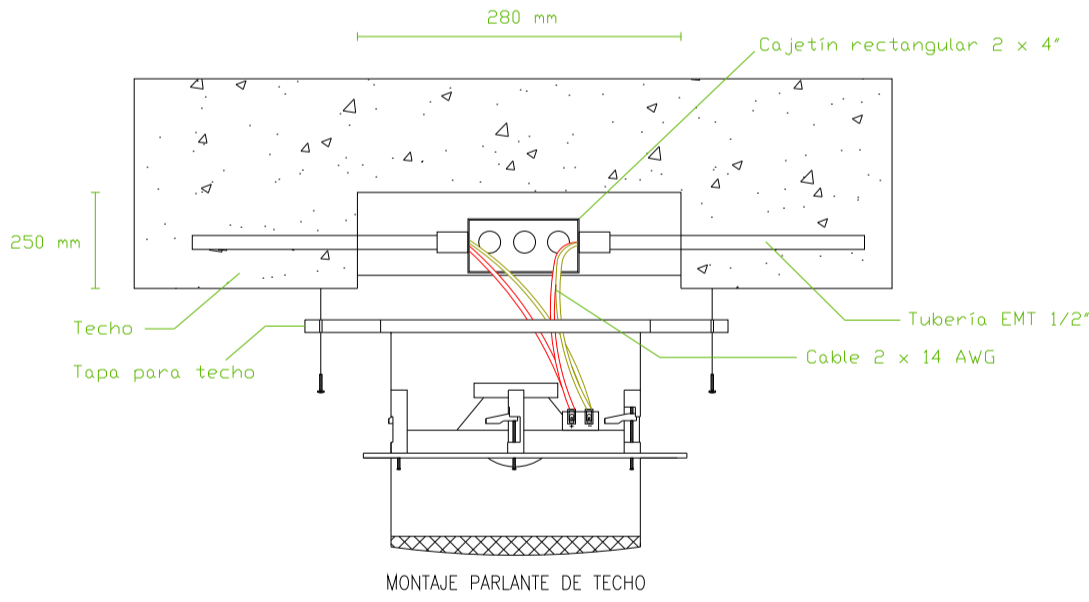

MINISTERIO DE
TRANSPORTE Y
OBRAS PÚBLICAS

MINISTERIO
DE EDUCACIÓN

ING. ANTONINA ROMERO ARQ. JUAN PABLO VILLAFUERTE
DIRECTORA NACIONAL DE ESTUDIOS DE OBRAS PÚBLICAS DIRECTOR NACIONAL DE INFRAESTRUCTURA FÍSICA

ESQUEMA REFERENCIAL DEL PROYECTO:

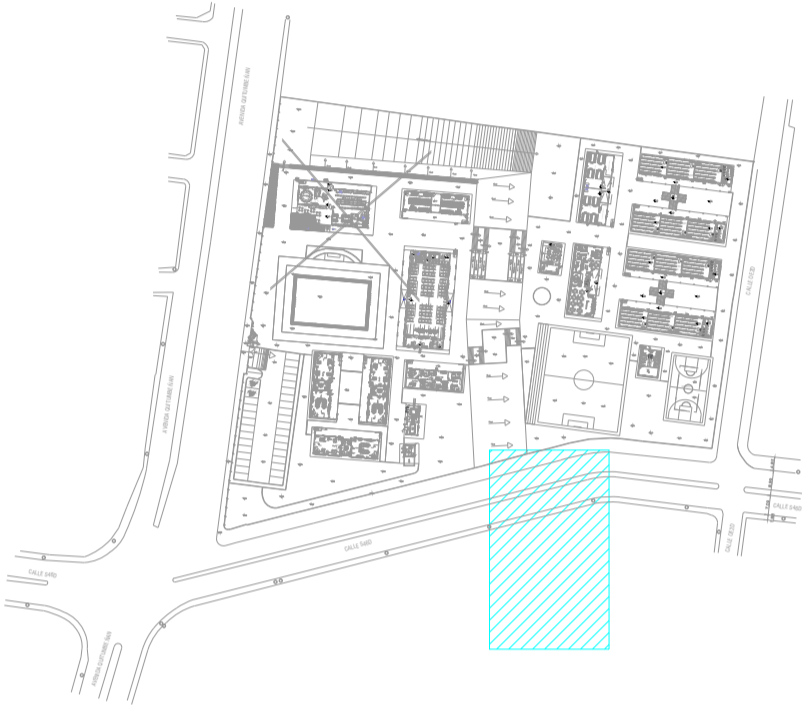

PROYECTO:

"UNIDAD EDUCATIVA ESTANDARIZADA DEL MILENIO"
REPLICA CENTRAL TECNICO

UBICACIÓN:

PICHINCHA
PROVINCIA

QUITO
CANTÓN

QUITUMBE
PARROQUIA

TIPOLOGÍA:

MAYOR (1110 ALUMNOS)

CONTIENE:

COMEDOR - SALON DE USO MULTIPLE
PLANTA BAJA
SISTEMA DE AUDIO

ESCALA:

INDICADAS

FECHA:

ENERO 2023

LÁMINA N.º

ELE-37

RESPONSABLES:

ING. LENIN VELASQUEZ
ANALISTA TÉCNICO DE PROYECTO

SELLOS MUNICIPALES: